

Tratamiento

Los objetivos del tratamiento son aliviar el dolor y enderezar el pene lo suficiente para que permita el coito. No hay un tratamiento único que haya demostrado ser efectivo en todos los hombres con enfermedad de Peyronie. En algunos hombres la placa disminuye o desaparece por sí misma, sin tratamiento. En otros, la incurvación empeora progresivamente.

Debido a que la placa puede desaparecer espontáneamente, antes de plantear tratamientos invasivos, como la cirugía, se prueba durante un periodo el tratamiento conservador. Su médico comentará con usted los beneficios y los riesgos de todos los procedimientos a emplear, así como cual de ellos puede serle más útil en su caso.

La cirugía generalmente se reserva para aquellos casos de enfermedad severa, que no se resuelven por sí mismos y no pueden ser tratados de otra forma, como la incurvación importante, la impotencia o el dolor persistente. La cirugía puede incluir:

- Resección de la placa, sustituyendo el tejido por un injerto
- Acortamiento de pene en el lado opuesto a la placa para suprimir la incurvación
- Implante de un aparato (prótesis de pene) para enderezar el pene y conseguir la rigidez suficiente para el coito.

Lilly



ASOCIACIÓN ESPAÑOLA
DE ANDROLOGÍA

ASOCIACIÓN ESPAÑOLA
DE ANDROLOGÍA

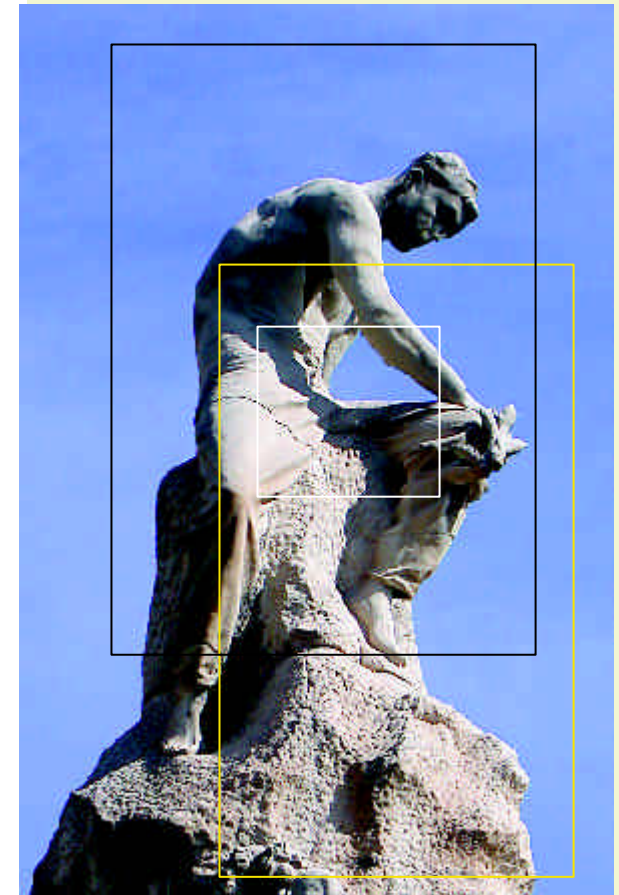

INFORMACIÓN

Enfermedad de

PEYRONIE

¿Qué es la enfermedad de Peyronie?

Generalmente el pene erecto presenta una ligera incurvación natural que es normal. Cuando la incurvación causa dolor y dificultad durante el coito se convierte en un problema. El desarrollo de esta incurvación dolorosa se llama enfermedad de Peyronie. La enfermedad de Peyronie es debida a una placa (cicatriz) que se forma dentro del pene.

Síntomas

Los síntomas de la enfermedad de Peyronie pueden incluir:

- Incurvación del pene durante la erección (que puede interferir en el coito).
- Dolor con la erección.
- Erecciones débiles.
- Acortamiento o estrechamiento del pene.

Generalmente se palpa una zona endurecida bajo la piel del pene en el área de la placa.

Posibles causas

No se sabe con certeza cual es la causa de la formación de la placa. Puede ser el resultado de un traumatismo en el pene erecto (por ejemplo durante el coito) o por un golpe en la zona genital. Se piensa que puede estar en relación con alteraciones del sistema inmune. Sin embargo parece seguro que la enfermedad de Peyronie no tiene relación con enfermedades de transmisión sexual, ni es un tipo de cáncer.

Busque consejo

La enfermedad de Peyronie es difícil de curar. El consejo de un profesional le ayudará a enfrentarse a los efectos de la enfermedad y le ayudarán a usted y a su pareja a encontrar formas de superarla.

Anatomía del pene

El cuerpo del pene consiste en los cuerpos cavernosos, dos columnas de tejido esponjoso. Durante la erección, el tejido se rellena de sangre, se engrosa y se vuelve rígido, originando la erección. Una hoja densa de tejido elástico llamado túnica albugínea rodea el cuerpo. Este tejido se estira conforme le pene se pone erecto.

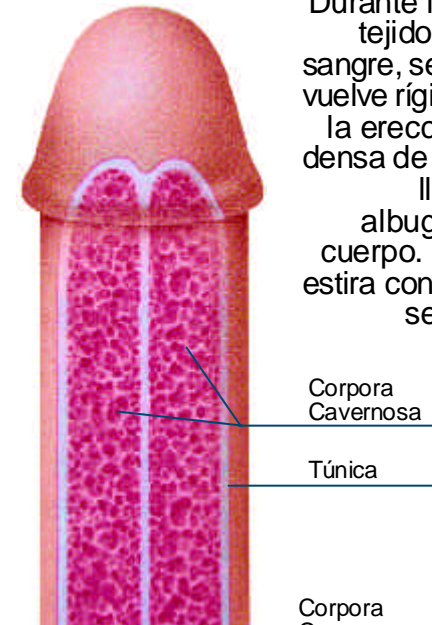

Incurvación dolorosa

La enfermedad de Peyronie ocurre cuando una placa (cicatriz) se desarrolla en la hoja de tejido (túnica) que rodea el cuerpo cavernoso. La placa se puede formar en cualquier parte del pene, pero generalmente se halla en la punta o en la base. La zona cicatricial de la túnica pierde su elasticidad, por lo que no se estira cuando se rellena el cuerpo cavernoso y por tanto el pene se incurva hacia la dirección de la cicatriz. Esta incurvación generalmente es dolorosa y puede dificultar o imposibilitar el coito.

