

CURSO TEÓRICO / PRÁCTICO

CULTIVO, CLASIFICACIÓN, BIOPSIA, VITRIFICACIÓN Y DESVITRIFICACIÓN DE BLASTOCISTOS HUMANOS

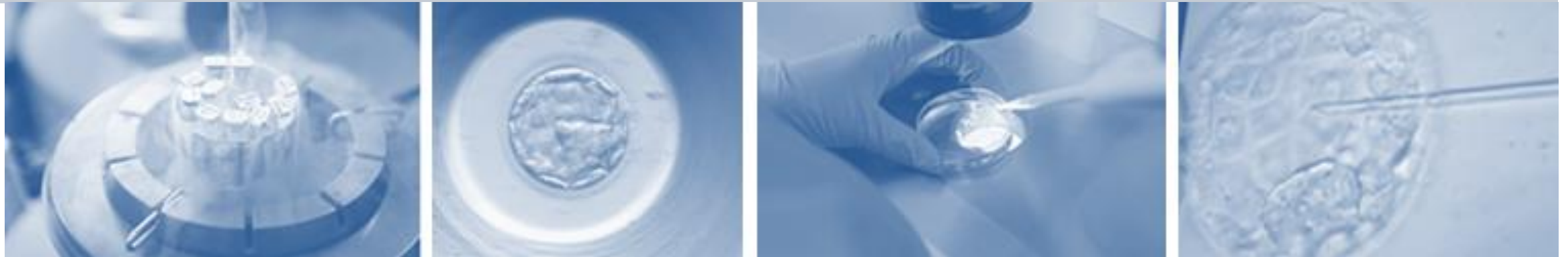

VALENCIA, 19 de ABRIL de 2018

Hospital General Universitario de Valencia

ORGANIZADO POR

ASEBIR
Asociación para el Estudio
de la Biología de la Reproducción



PATROCINADO POR

CON EL AUSPICIO DE



CURSO TEÓRICO / PRÁCTICO CULTIVO, CLASIFICACIÓN, BIOPSIA, VITRIFICACIÓN Y DESVITRIFICACIÓN DE BLASTOCISTOS HUMANOS

SEDE Y FECHA

- **Hospital General Universitario de Valencia.** Edificio Ciencias de la Salud (Frente Pabellón Materno Infantil). Avenida Tres Cruces nº 2. 46014 Valencia
- **Jueves, 19 de abril de 2018**

PLAZAS:

- El Curso dispone de **20 plazas** para la parte **Teórico/Práctica**, que se podrá aumentar hasta **40 en su parte Teórica**.
- La inscripción se hará por estricto orden de solicitud.

DIRIGIDO a embriólogos que estén desarrollando su función en laboratorios de Reproducción

COORDINADORES Y PROFESORADO:

- **Mark Grossmann**, Presidente GI Criobiología
- **Victoria Hurtado de Mendoza**, Presidenta GI Embriología

- **Cristina Camprubí**, Genintegral, Reference Laboratory Genetics, UAB, Barcelona
- **Joe Conaghan**, Pacific Fertility Center. San Francisco, CA, USA
- **Irene Cuevas**, Hospital General Universitario de Valencia, Valencia
- **Arantza Delgado**, Instituto Valenciano de Infertilidad, Valencia
- **Marcos Meseguer**, Instituto Valenciano de Infertilidad, Valencia
- **M Carme Pons**, Institut Universitari Dexeus, Barcelona
- **Miquel Solé**, Institut Universitari Dexeus, Barcelona

ASEBIR
Asociación para el Estudio
de la Biología de la Reproducción



CURSO TEÓRICO / PRÁCTICO CULTIVO, CLASIFICACIÓN, BIOPSIA, VITRIFICACIÓN Y DESVITRIFICACIÓN DE BLASTOCISTOS HUMANOS

Jueves, 19 de abril de 2018

PROGRAMA - TEÓRICO

09.00 - 09.15 hrs.	Bienvenida a cargo de los Presidentes de los GI de Criobiología y Embriología
09.15 - 09.45 hrs.	Cultivo a blastocisto. Situación en España. Ponente: Irene Cuevas
09.50 - 10.30 hrs.	Desarrollo a blastocisto. Time lapse. Ponente: Marcos Meseguer
10.35 - 11.30 hrs.	Taller práctico de clasificación de blastocistos. Ponentes: Arantza Delgado y M Carme Pons
11.30 - 12.00 hrs.	Pausa café
12.00 - 12.45 hrs.	Vitrificación de blastocistos. Ponente: Joe Conaghan
12.55 - 13.15 hrs.	Estado actual vitrificación blastocistos. Ponente: Miquel Solé
13.20 - 13.45 hrs.	Efectos epigenéticos en el cultivo a blastocistos. Ponente: Cristina Camprubí
13.50 - 14.00 hrs.	Mensajes para llevar a casa y Despedida. A cargo de los Presidentes de los GI Criobiología y Embriología

PROGRAMA - PRÁCTICO

Coordinadora prácticas: Irene Cuevas

15.30 - 19.00 hrs.

Se formaran 5 grupos de 4 personas cada uno, que rotarán por diferentes puestos de trabajo para practicar los siguientes técnicas:

- Vitrificación / desvitrificación de embriones de ratón con diferentes protocolos y soportes.
- Vitrificación / desvitrificación en sistema automático.
- Colapso de blastocistos de ratón previa vitrificación con diferentes técnicas: láser, pipeta de ICSI, shock osmótico.
- Hatching asistido mediante láser tras desvitrificación.
- Biopsia de trofoectodermo para DGP.

BOLETÍN DE INSCRIPCIÓN : CURSO TEÓRICO / PRÁCTICO CULTIVO, CLASIFICACIÓN, BIOPSIA, VITRIFICACIÓN Y DESVITRIFICACIÓN DE BLASTOCISTOS HUMANOS- Valencia, 19 abril , 2018

El Curso dispone de un aforo de 20 plazas para la parte Práctica y 40 plazas para la parte Teórica.

- *Las plazas se cubrirán por estricto orden de inscripción*, una vez cubiertas las plazas de la parte practica solo será posible inscribirse a la parte teórica del curso.
- Solo se confirmará la inscripción una vez realizado el pago.
- La inscripción se podrá solicitar por e-mail a la Secretaría de ASEBIR asebir@asebir.com, hasta el día 13 de abril o hasta cubrir el aforo. No se admitirán inscripciones ni cambios a partir de la fecha indicada.
- Se devolverá el importe de la matricula solo si se comunica la anulación antes del 13 de abril.
- **Imprescindible mandar esta hoja cumplimentada y la copia de la transferencia a la secretaría por fax o e-mail antes del día 13 de abril.**

FORMA DE PAGO: Transferencia bancaria al Banco Sabadell, ES56 0081 0299 9600 0145 1550 (ASEBIR)

DATOS NECESARIOS PARA LA INSCRIPCIÓN (Rellenar todas las casillas)

DATOS DEL INSCRITO

- Nombre y apellidos:
- DNI:
- E-mail:
- Teléfono de contacto:
- Centro Trabajo y ciudad:
- Socio ASEBIR: SI NO

DATOS FACTURACIÓN

- Nombre fiscal:
- Dirección (Calle, Código Postal y Ciudad):
- NIF:
- En caso de tratarse de una empresa indicar persona de contacto e e-mail:

INSCRIPCIÓN (IVA Incluido) (Marcar opción deseada y coste inscripción según proceda)

- | | |
|---|---|
| <input type="checkbox"/> Deseo inscribirme a la parte TEÓRICA y PRÁCTICA del Curso | <input type="checkbox"/> Deseo inscribirme únicamente a la parte TEÓRICA del Curso |
| <input type="checkbox"/> 150 € Socios ASEBIR | <input type="checkbox"/> 80 € Socios ASEBIR |
| <input type="checkbox"/> 200 € Otros profesionales | <input type="checkbox"/> 120 € Otros profesionales |

Acepto que mis datos de contacto consistentes en nombre y apellidos, centro de trabajo y correo electrónico, sean cedidos por ASEBIR a las casas comerciales patrocinadoras del Curso, con fines comerciales, que incluirán la información sobre sus productos.

SI NO

Fecha y firma del inscrito:

* No se tramitarán las inscripciones con formularios incompletos